MADRID2022
Conectados al paciente

X CONGRESO NACIONAL
DE FARMACÉUTICOS COMUNITARIOS
5-7 MAYO
Centro de Convenciones Norte IFEMA

IMPLANTACIÓN DEL SERVICIO DE SPD Y SEGUIMIENTO FARMACOTERAPÉUTICO EN EL CENTRO RESIDENCIAL DE MAYORES DE ALCONCHEL DURANTE UN BROTE POR COVID-19

De Miguel Silvestre C[1], Matos Benito N[1]
Farmacéutica comunitaria en Alconchel (Badajoz)

PÓSTER N.º 53

INTRODUCCIÓN

El 4,1% de la población mayor vive en residencias. Las personas que viven en estos centros son mas vulnerables a las infecciones graves por SARS-CoV-2 y tienen altas tasas de mortalidad. El 31 de octubre de 2020 se detecta un brote en el centro residencial de mayores (CRM) de Alconchel, desde la farmacia les ofrecemos el servicio de SPD y SFT.

OBJETIVOS

Ayudar a trabajadores y residentes del CRM con la organización de la medicación durante el brote de COVID.
Realizar RUM a residentes.
Caracterización de pacientes durante el brote y tras él.
Demostrar la utilidad del SPD en CRM

MATERIAL Y MÉTODO

Ofertamos servicio de SPD y SFT.
Realizamos un RUM. Contactamos con MAP
Elaboramos SPD según guía SEFAC-SEMERGEN
Análisis de datos con LibreOffice Calc.

DURANTE EL BROTE

Hay 16 residentes,9 mujeres con 85,31 años de media.

> 71% de auxiliares y el 100% de residentes son COVID positivo.

El 56% ingresa en el hospital. El 25% fallece.

De los que superan la enfermedad el 17% tiene secuelas

RUM

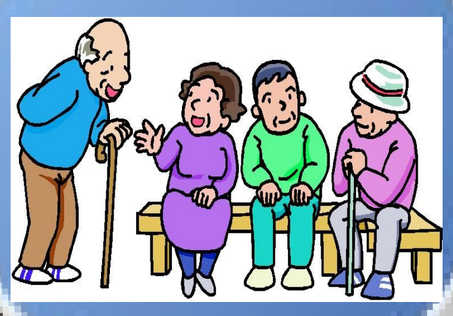

Detectamos problemas de conservación e identificación en los medicamentos comprimidos cortados dentro de envase sin lotes y sin caducidad, envases caducados

PRM
pautas incorrectas, interacciones y duplicidades

Instauramos el servicio SPD en CRM. Actualmente hay 12 residentes con 85 años de media.

TRAS EL BROTE

Reducimos la carga de trabajo al personal auxiliar.
Se subsanan problemas de conservación e identificación de medicamentos y PRM.
El 71% de las auxiliares y el 100% de los residentes dieron positivo. Mas del 56% de los residentes ingresa en el hospital, el 25% fallece. El 17% de los que superan el COVID tienen secuelas.
Se implanta el servicio SPD en el CRM.